

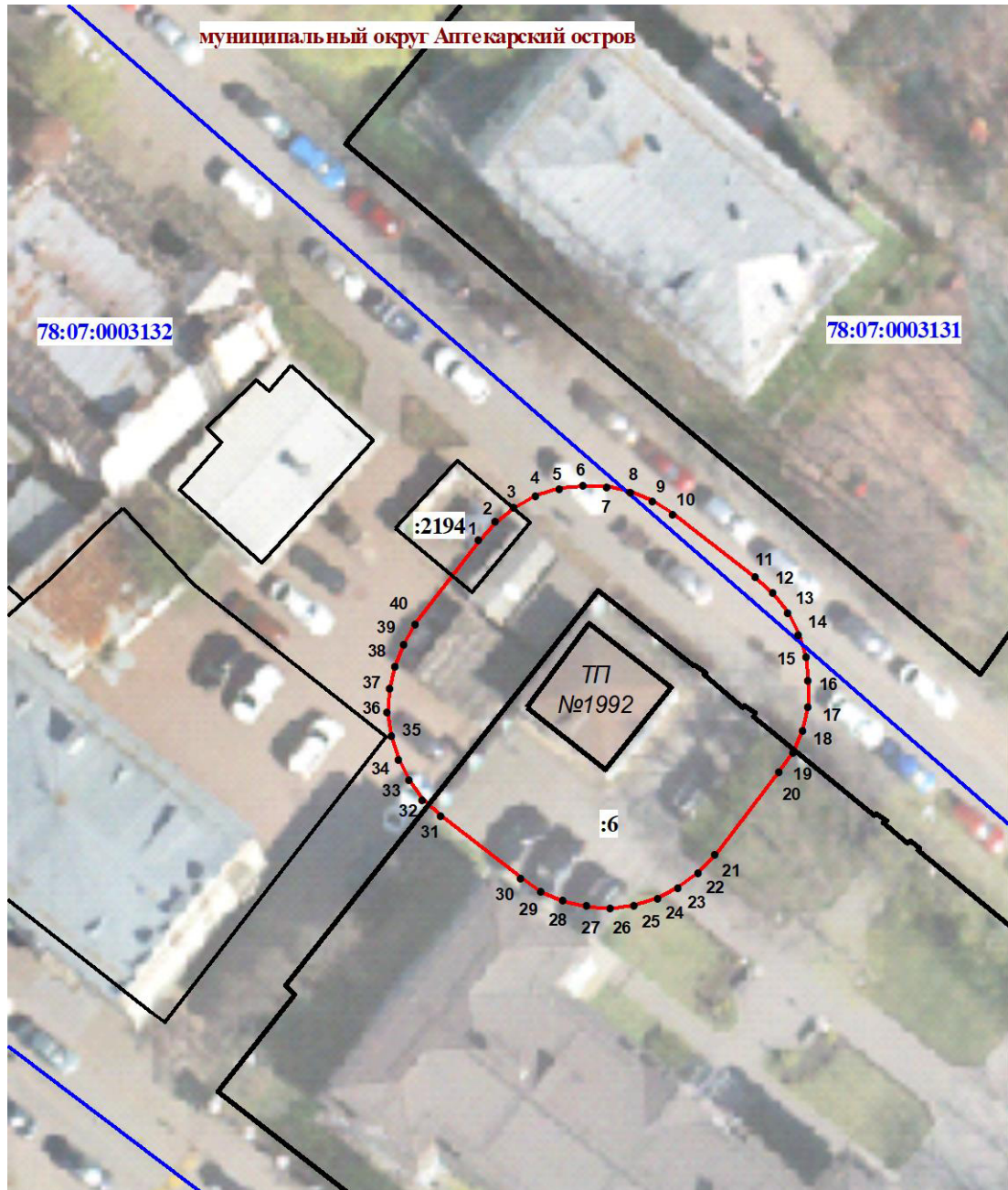



**Схема расположения границ публичного сервитута**



Масштаб 1:500

**Условные обозначения:**

- |   |   |
|---|---|
|  | - граница публичного сервитута  |
|  | - обозначение характерной точки границы публичного сервитута  |
| <b>Аптекарский остров</b>   | - наименование муниципального образования   |
| <b>78:07:0003132</b>  | - номер кадастрового квартала   |
|  | - граница кадастрового квартала   |
|  | - граница и номер в кадастровом квартале земельных участков по сведениям ЕГРН, в отношении которых испрашивается публичный сервитут |

**Каталог координат характерных точек границ публичного сервитута**

Площадь: **669 кв. м**

Система координат: **СК-1964**

Описание характерных точек			
№ точек	координаты		длина линии, м
	X, м	Y, м	
1	97593,07	112849,30	
			1,76
2	97594,37	112850,48	
			1,75
3	97595,44	112851,86	
			1,75
4	97596,26	112853,41	
			1,75
5	97596,79	112855,08	
			1,76
6	97597,02	112856,82	
			1,75
7	97596,94	112858,57	
			1,75
8	97596,57	112860,28	
			1,76
9	97595,89	112861,90	
			1,75
10	97594,95	112863,38	
			7,46
11	97590,39	112869,29	
			1,76
12	97589,20	112870,58	
			1,75
13	97587,81	112871,64	
			1,75
14	97586,25	112872,44	
			1,75
15	97584,58	112872,96	
			1,75
16	97582,84	112873,17	
			1,75
17	97581,09	112873,08	
			1,75
18	97579,38	112872,69	
			1,75
19	97577,77	112872,01	
			1,76
20	97576,30	112871,05	
			7,62
21	97570,30	112866,35	
			1,74
22	97569,03	112865,16	
			1,75
23	97567,98	112863,76	
			1,74
24	97567,19	112862,21	
			1,75
25	97566,68	112860,54	
			1,75

Описание характерных точек			
№ точек	координаты		длина линии, м
	X, м	Y, м	
26	97566,48	112858,80	
			1,74
27	97566,57	112857,06	
			1,75
28	97566,97	112855,36	
			1,74
29	97567,66	112853,76	
			1,74
30	97568,61	112852,30	
			7,34
31	97573,15	112846,53	
			1,73
32	97574,33	112845,27	
			1,73
33	97575,71	112844,23	
			1,72
34	97577,24	112843,45	
			1,72
35	97578,88	112842,94	
			1,72
36	97580,59	112842,72	
			1,72
37	97582,31	112842,80	
			1,73
38	97584,00	112843,17	
			1,72
39	97585,59	112843,82	
			1,73
40	97587,05	112844,74	
			7,55
1			